



## Fiche matériel #25619

Date : 13/03/2026

### ACCES INDUSTRIE TOURS SAS

13 Rue De La Sublainerie  
37510 BALLAN-MIRE

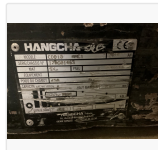

25619 - GERBEUR HANGCHA CDD10-AMC1 - N°  
I7AG01463

**HANGCHA**  
DIVERSES ÉLEVATIONS  
Simple et robuste

### Informations générales

Marque : Hangcha  
Modèle : CDD10-AMC1  
Référence : 25619  
Numéro de série : I7AG01463  
1ère mise en service : 16/05/2018  
Première main : Non communiqué  
Énergie : Électrique  
Hauteur de levée : 1,5 m  
Capacité de levage : 1000 kg  
Largeur : 1 m  
Longueur : 2 m  
Poids : 500 kg  
Heures : 1 h  
Type de mât : Mono mât  
Type : Accompagnant  
Longueur des fourches : 1150 mm  
Hauteur d'encombrement : 2500 mm

### Informations AI

ID Machine : 39922  
ID modèle Kimoce : 77022  
Société d'origine : WATINE MANUTENTION  
Libellé d'encombrement : Mini  
Code encombrement : 1  
BU : Industrie  
Libelle sous famille article : 6 GERB < 1,2t

### Informations complémentaires

### Occasion

Prix de vente occasion niveau 1 :  
2400,00 €  
Prix de vente occasion niveau 2 :  
2900,00 €  
Délai de préparation hors peinture : 1  
mois minimum

### Details

Batterie: BATTERIE GEL 2X12V / 70AH  
Chargeur: INTEGRE PRISE 220V