



Fiche matériel #28246

Date : 09/01/2026

ACCES INDUSTRIE NANTES SUD

386 Rue de l'Industrie
85600 Montaigu-Vendée
02 51 43 95 22

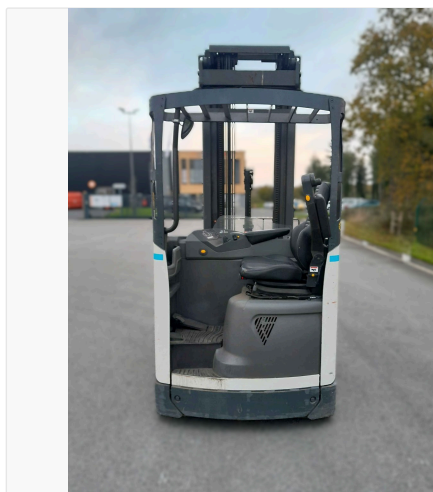

28246 - CHARIOT À MÂT RÉTRACTABLE ATLET UMS200 - N° UMS206813

ATLET

Informations générales

Marque : Atlet
Modèle : UMS200
Référence : 28246
Numéro de série : UMS206813
Année : 2016
Première main : Non
Énergie : Électrique
Hauteur de levée : 6,75 m
Capacité de levage : 2000 kg
Largeur : 1,27 m
Longueur : 1,8 m
Poids : 3970 kg
Heures : 3246 h
Type de mât : Triplex
Numéro de parc : NL11009
Équipements : TDL (déplacement latéral), batterie, chargeur de batterie, mini levier et retroviseur panoramique
Type de pneu : Bandage
Longueur des fourches : 1150 mm
Fréquence VGP : 6 mois
Hauteur de mât abaissé : 2790 mm
Hauteur d'encombrement : 2790 mm

Occasion

Prix de vente occasion niveau 1 :
9500,00 €
Prix de vente occasion niveau 2 :
13500,00 €
Délai de préparation hors peinture : 3 mois minimum

Details

PROTECTION GRAND FROID - 35° -
LEVEE LIBRE TOTALE

BATTERIE 48 V 775AH (2024)

